

Cara Ampuh Mengatasi Penuhnya Memori Internal (Internal Storage) pada SmartPhone Android (Memaksimalkan Kegunaan Link2SD)

Sebelumnya saya juga sudah pernah publish mengenai cara bagaimana mengatasi penuhnya memori internal pada Android. Anda bisa kunjungi artikel berikut: <https://mhulyana.wordpress.com/2011/09/15/mengatasi-penuhnya-internal-storage-memory-internal-pada-smartphone-android/>.

Pada artikel tersebut, memang merupakan cara yang paling mudah dan cepat untuk meminimalisir penuhnya memori internal. Walaupun sebetulnya belum maksimal. Hanya cukup lumayan untuk menyelamatkan pesan-pesan (SMS) yang masuk ke HP Anda agar tetap bisa diterima. Tetapi, secara berkala maka memori internal akan terus berkurang *space*-nya dan mau tidak mau, kinerja HP bakal terganggu seperti lambat, tidak dapat menerima SMS, tidak dapat melakukan update dan tidak dapat menginstall suatu aplikasi.

Nah, akhirnya saya menemukan cara yang saya anggap paling jitu. Saya sudah mencobanya sendiri, dan berhasil. Walaupun sedikit rumit dibandingkan cara sebelumnya dan sedikit agak lama, tapi hasilnya sangat maksimal. Lalu seperti apa caranya? Dengan menggunakan tools apa saja? Mari kita simak penjelasannya.

Sebelum melakukan tahapan-tahapan berikut, pastikan **Android Anda sudah di-root**. Anda juga diharuskan untuk menginstall software “MiniTool Partition Wizard Home Edition” pada laptop/komputer Anda. Software ini digunakan untuk mempartisi SDCard. Mungkin masih banyak jenis aplikasi yang dapat digunakan untuk mempartisi SDCard. Tapi, sesuai pada tutorial ini, penulis menggunakan software “MiniTool Partition Wizard Home Edition”. Silahkan download software gratis ini di mari. http://download.cnet.com/MiniTool-Partition-Wizard-Home-Edition/3001-2094_4-10962200.html?spi=6140b90efe4f9cf675b816659e7b1db2.

Pertama. Pastikan SD Card Anda dalam keadaan baik/ tidak rusak. Berapapun ukuran SDCard Anda, itu tidak masalah. Hal yang penting adalah, free space yang akan dicadangkan untuk menyimpan aplikasi-aplikasi instalasi, misalnya 500MB. Tergantung selera Anda.

Kedua. Jika SDCard Anda baru, maka Anda bisa melewati tahapan ini. Tahapan ini adalah mem-backup isi SDCard Anda. Karena nanti, SDCard Anda akan dipartisi dan diformat ulang. Oleh sebab itu, silahkan simpan backup-an SDCard Anda misalnya pada computer Anda.

Ketiga. Tahapan ini adalah mempartisi SDCard. Setelah SDCard di-backup dan terpasang pada computer Anda entah dengan menggunakan Card Reader atau apalah semacamnya, bukalah software “MiniTool Partition Wizard Home Edition”. Maka Anda akan melihat tampilan berikut:

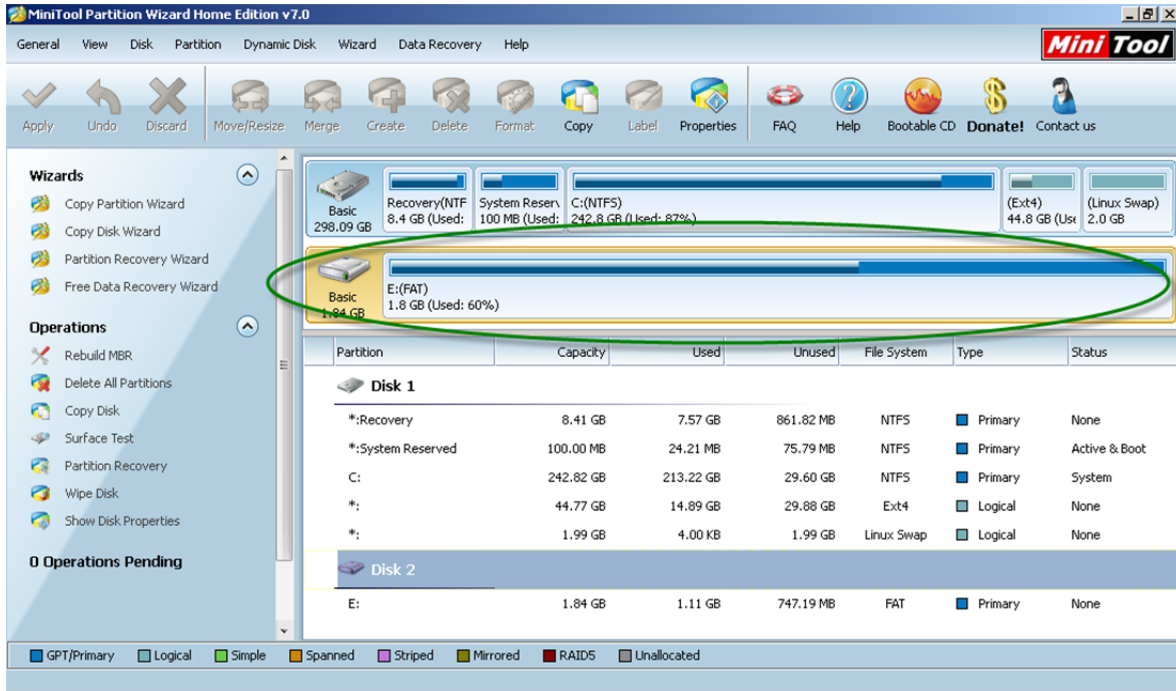

Gambar Drive yang muncul di atas, mungkin akan berbeda dengan computer Anda. Tentu, Anda dapat membedakan mana SDCard Anda dan mana yang bukan.

Terlihat pada gambar di atas, SDCard saya berukuran 2GB, sudah pasti "Disk 2" adalah SDCard saya.

Selanjutnya, klik kanan pada SDCard Anda, lalu pilih "Delete".

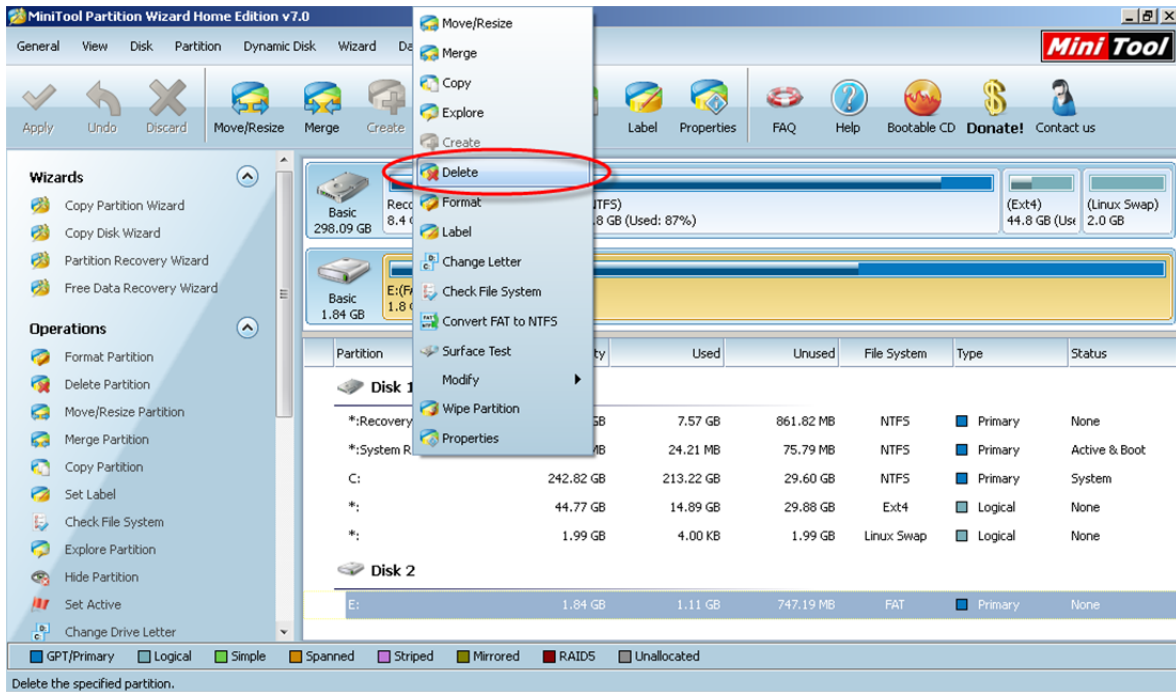

Maka SDCard Anda akan menjadi “Unlocated”. Langkah berikutnya, klik kanan kembali pada SDCard, pilih **“Create”** untuk memulai membuat paritis pertama.

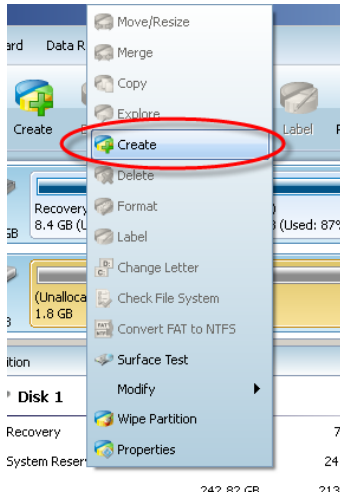

Perhatikan gambar berikut:

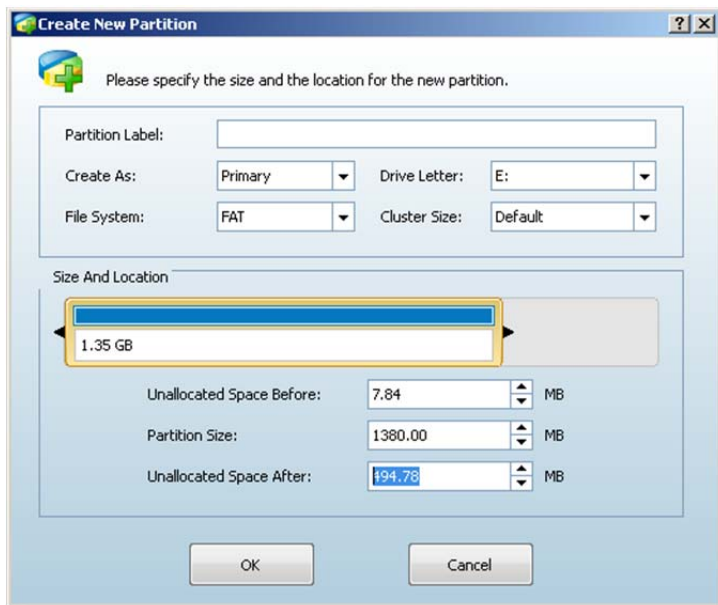

- Unallocated Space Before: Unallocated space ini secara default akan terisi. Mungkin digunakan untuk sistem. Abaikan saja ukuran ini, karena tidak terlalu besar
- Partition size: Merupakan ukuran Partisi ke-1, yaitu sebagai ruang untuk menyimpan data-data layaknya memori eksternal (SDCard Anda). Pertimbangkan ukuran ini agar sisa parisi lainnya cukup untuk dimanfaatkan sebagai Partisi ke-2.
- Unallocated Space After: Ini adalah space yang nanti akan digunakan sebagai Partisi ke-2 yaitu sebagai ruang untuk menyimpan aplikasi-aplikasi yang diinstall.

Untuk merubah ukuran, Anda cukup dengan menggeser Bar Horizontal diatas, atau memberikan angka secara langsung pada Partition Size atau Unallocated Space After.

- Create As: Pilih "Primary".
- File System: Pilih "FAT".

Lalu klik "OK".

Berikutnya, kita buatkan Partisi kedua.

Setelah Partii ke-1 terbentuk, maka "Unallocated" akan berada di sebelah kanannya Partisi ke-1.

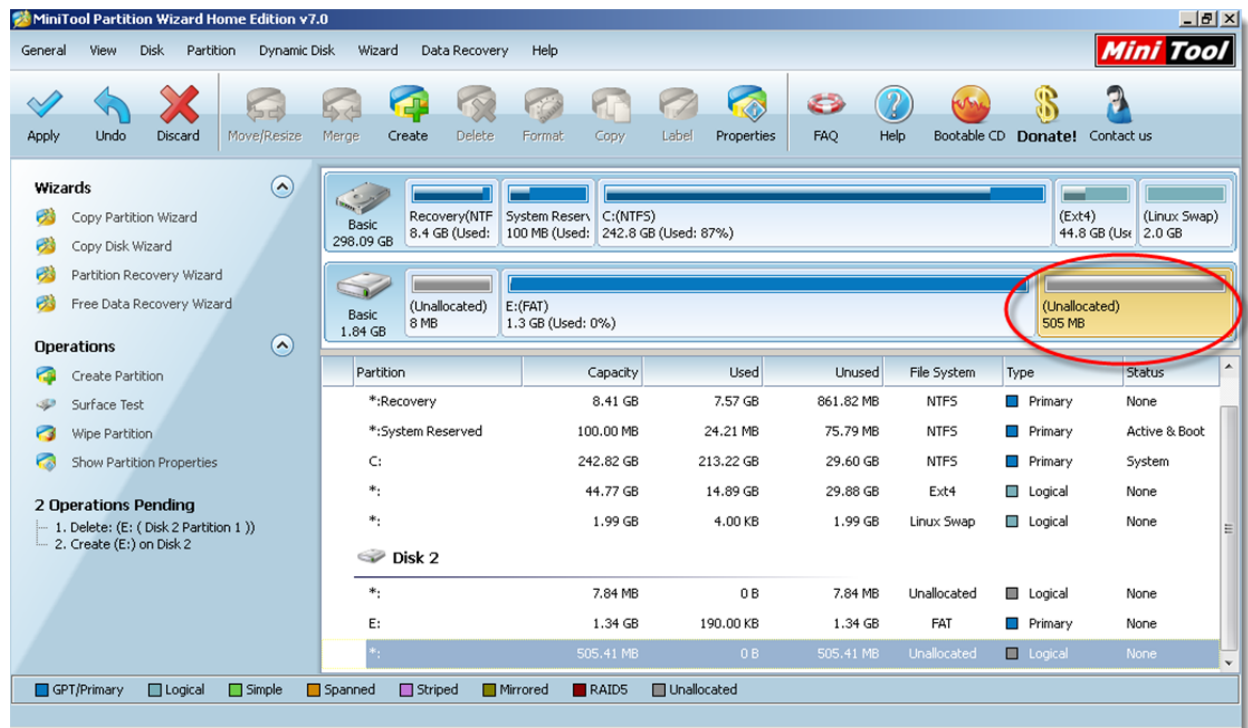

Klik kanan pada "Unallocated" SDCard tersebut, pilih "Create".

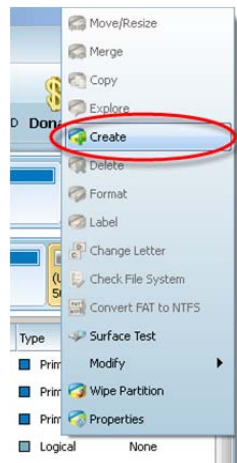

Perhatikan gambar berikut:

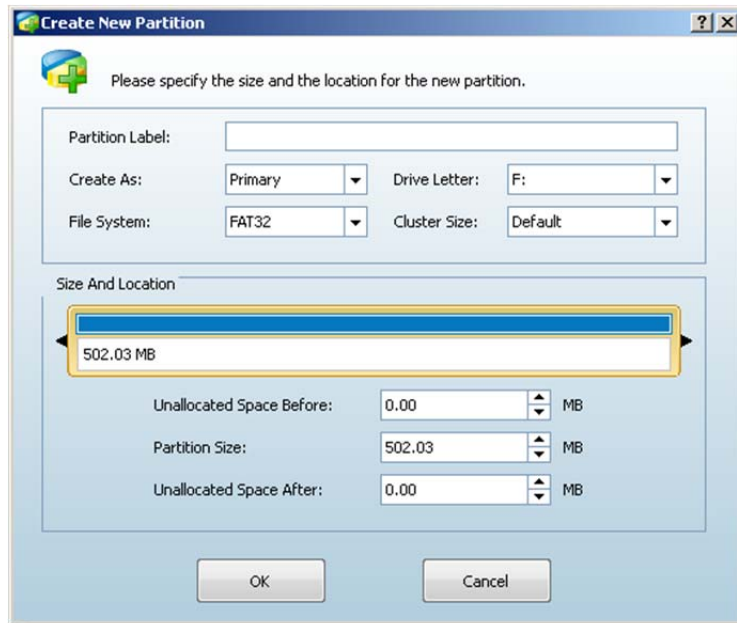

Kita tidak perlu lagi mengatur ukuran partisi, karena ini adalah sisanya. Hal yang perlu diatur adalah sebagai berikut:

- Create As: Pilih "Primary".
- File System: Pilih "FAT32".

Setelah sesuai dengan pengaturan di atas, klik "OK".

Mungkin Anda akan bertanya, kenapa harus menggunakan FAT32? Kenapa tidak pakai Ext2, Ext3 atau Ext4? Jawabannya adalah karena FAT32 merupakan file system yang support di semua HandPhone. Ini pun merupakan pengaturan rekomendasi dari support "Link2SD". Link2D akan kita gunakan pada tahapan berikutnya untuk memindahkan aplikasi ke Partisi ke-2. Berikut kutipan mengenai file system pada setiap partisi:

*"You should have two partitions on SD card and both should be primary. **The first FAT partition is your standard SD card storage.** The second partition is used for application files and can be ext2, ext3, ext4 or FAT32.*

*Some phones lack the ext2, ext3 or ext4 file system support and you may get mount errors like "no such device", "invalid argument". These phones need ext2.ko or ext3.ko modules and even some additional modules to be able to mount. **Using FAT32 on the second partition will eliminate such problems, because FAT32 is supported on all phones.**"*

Sumber: [<https://play.google.com/store/apps/details?id=com.buak.Link2SD>]

Setelah membuat kedua partisi selesai, klik **"Apply"** agar semua pengaturan yang kita lakukan di SDCard diterapkan.



Biarkan proses berikut berlangsung sampai selesai.



Jika sudah selesai, maka akan muncul notif berikut.

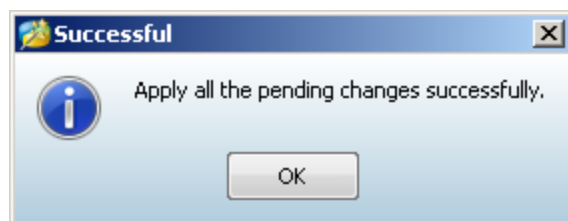

Setelah tahapan ke tiga selesai, kita lanjut tahapan berikutnya. Tarik gaaaaaan!!

Tahapan keempat.

Jika Anda sebelumnya memiliki backup-an SDCARD, silahkan sekarang saatnya merestore ke SDCARD yang sudah Anda partisi tadi. Masukkan kembali SDCARD Anda ke HP.

Pada tahapan ini adalah proses pemindahan aplikasi-aplikasi yang ada di memory internal pada HP Anda ke dalam partisi kedua SDCARD. Sebelum memulai pemindahan aplikasi, Anda harus install aplikasi “**Link2SD**” terlebih dahulu. Bisa Anda dapatkan di Android Market, sekarang lebih dikenal dengan “Play Store”.

Sekarang, buka aplikasi Link2SD, kemudian muncul pemilihan *file system* untuk *script mounting*. Pilih lah **FAT32/ FAT16**.



Kemudian, Link2SD meminta Anda untuk mereboot. Rebootlah HP Anda. Setelah nyala, buka kembali Link2SD.

Pilihlah aplikasi (aplikasi downloadan, bukan bawaan) yang akan Anda pindahkan. Tap “Create Link”. Centang semua yang dapat dicentang (Link application file, Link dalvik-cache file, dan Link library files). Tap “OK”, tunggu sampai proses selesai. Jika sudah selesai, Tap “OK”. Lakukan pada setiap aplikasi yang akan Anda pindahkan.

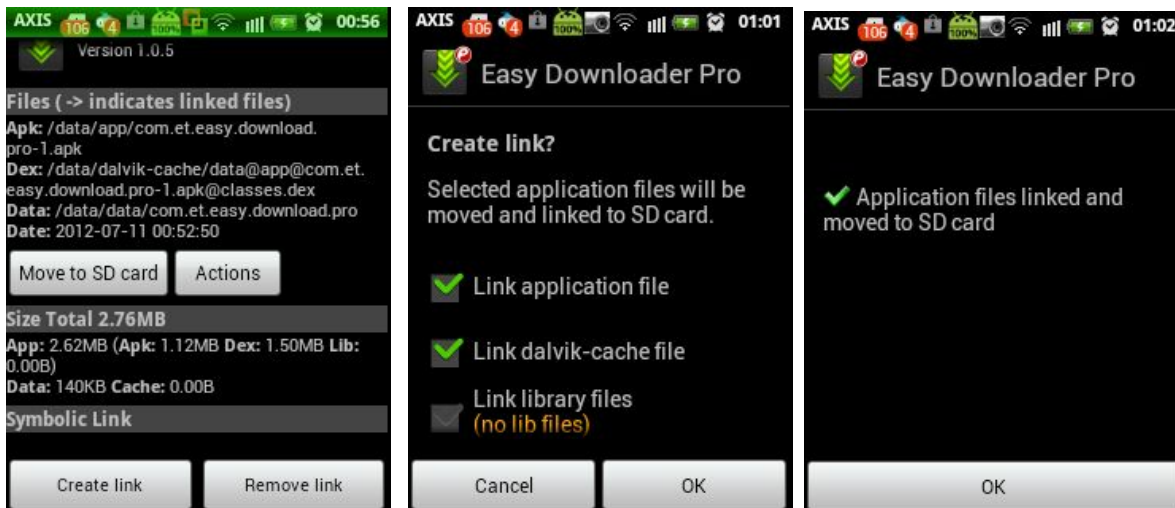

NOTE: Jangan lakukan pemindahan aplikasi ketika HP Anda sedang dalam keadaan MEMORY INTERNAL PENUH karena tidak akan berhasil. Uninstall terlebih dahulu beberapa aplikasi sehingga ada space sekitar 20-25 MB.

Dengan Link2SD, Anda juga bias melihat *Informasi Storage, Membersihkan Dalvik-cache, Membersihkan semua app cache, dan lain-lain.*

GOOD LUCK!!